

# FCP展示会・商談会シート

記入日

2023 年  
9 月 15 日

FOOD  
COMMUNICATION  
PROJECT

第3.1版

## 商品特性と取引条件

商 品 名	ZOONUTS プレーン						
提 供 可 能 時 期 (最もおいしい時期を( )内に記載)	通 年 ( )		賞 味 期 限 / 消 費 期 限	賞 味 期 限	120	消 費 期 限	
主 原 料 産 地 (漁獲場所等)	日 本		JAN コー ド (13桁もしくは8桁)	4580219917475			
内 容 量	1個		希 望 小 売 価 格	税 抜	¥300	税 込 (切 捨) 税 率 8%	¥324
1 ケースあたり入数	45個		保 存 温 度 帯	常温 ▼			
発 注 リードタイム	14日		販 売 エリア の 制 限	◎ 無 ○ 有 →			
取 入 ・ 販 小 ケース納品単 位 (◎ケース/日 など単位も記載)	最 大	5 ケース	最 小	1 ケース	ケースサイズ(重量)		縦(φ) × 横(φ) × 高さ(φ) × 重量(%)
					47.3	37.6	10.0 3.0
認 証 等 (商品・工場・農場等)	<input type="checkbox"/> 有機JAS <input type="checkbox"/> ISO ※ <input type="checkbox"/> HACCP ※ <input type="checkbox"/> 農業生産工程管理(GAP) ※ <input type="checkbox"/> その他(右に記入→) ※印のものは、具体的な取得内容を記載 →						

タ ー ゲ ッ ト	売 り 先	<input type="checkbox"/> 外食 <input type="checkbox"/> 中食 <input type="checkbox"/> 商社・卸売 <input type="checkbox"/> メーカー <input type="checkbox"/> スーパーマーケット <input checked="" type="checkbox"/> 百貨店 <input type="checkbox"/> その他小売 <input type="checkbox"/> ホテル・宴会・レジャー <input type="checkbox"/> その他(右に記入→)
	お 客 様 (性別・年齢層など)	見た目が可愛らしいのでお子様や女性の方に人気です
利 用 シ ーン (利用方法・おすすめレシピ等)	内祝い・御礼・お返し・ギフト等	
商 品 特 徴	穴からひょっこり動物たちがかわいいドーナツ。油で揚げずに焼いているのでカロリーオフ。コーagen入りでパサつかずしっとりとした食感です。動物たちが一つ一つ手作業で作ります。	

## 商品写真

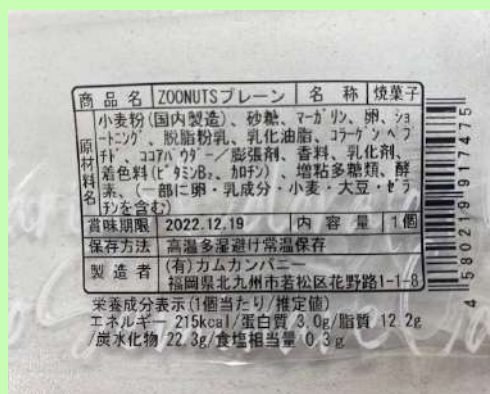

### アレルギー表示(特定原材料)

※使用している項目に☑、使用していない場合は以下の欄に大きく×をする。

表示義務有	<input type="checkbox"/> えび、 <input type="checkbox"/> かき、 <input checked="" type="checkbox"/> 小麦、 <input type="checkbox"/> そば、 <input checked="" type="checkbox"/> 卵 <input checked="" type="checkbox"/> 乳、 <input type="checkbox"/> 落花生
表示を奨励 (任意表示)	<input type="checkbox"/> あわび、 <input type="checkbox"/> いか、 <input type="checkbox"/> いくら、 <input type="checkbox"/> オレンジ、 <input type="checkbox"/> カシューナッツ <input type="checkbox"/> キウイフルーツ、 <input type="checkbox"/> 牛肉、 <input type="checkbox"/> くるみ、 <input type="checkbox"/> ごま、 <input type="checkbox"/> さけ <input type="checkbox"/> さば、 <input checked="" type="checkbox"/> 大豆、 <input type="checkbox"/> 鶏肉、 <input type="checkbox"/> パナナ、 <input type="checkbox"/> 豚肉、 <input type="checkbox"/> まつたけ、 <input type="checkbox"/> もも、 <input type="checkbox"/> やまいも、 <input type="checkbox"/> りんご、 <input checked="" type="checkbox"/> ゼラチン、 <input type="checkbox"/> アーモンド (当商品以外にアレルギーを扱っている場合はその旨を記入)
備 考	

■ 出展企業紹介

出 展 企 業 名	(有)カムカンパニー		
年 間 売 上 高	2億	従 業 員 数 (社員〇名、パート〇名など)	社員5名パート34名
代 表 者 氏 名	代表取締役 遠山 ひとみ		写真
メ ッ セ ー ジ	カリーノは、九州の花野路という通りに佇む一軒のお店。毎朝早くからケーキや焼菓子を仕込み、できたての味を皆様に楽しんでいただいております。		
ホ ー ム ペ ー ジ	<a href="http://www.camc.jp/">http://www.camc.jp/</a>		
会 社 所 在 地	〒 808-0136	福岡県北九州市若松区花野路1-1-9	
工 場 等 所 在 地	〒 808-0136	福岡県北九州市若松区花野路1-1-8	
担 当 者	安永 真依子	E - m a i l	rupo@camc.jp
T E L	093-741-3818	F A X	093-741-3833

■ 生産・製造工程アピールポイント ※農産品の場合は栽培面積・年間収穫量なども記載

福岡県産の卵「輝黄卵」を使用したしっとりやわらかな焼ドーナツはカラーゲン入り。オープンでじっくりと焼き上げています。一つ一つ手書きしている動物たちのお顔は可愛らしく愛嬌たっぷりです。月間約1万個を製造しております。内祝い等に大変人気な商品となっております。

写真		
	写真	写真

■ 品質管理情報

商品検査の有無	○無 ●有(具体的に)	保存検査を検査機関にて実施。			
衛生管理への取組	生産・製造工程の管理	製造日報にて管理			
	従業員の管理	衛生管理チェック表にて管理			
	施設設備の管理	半年に一回業者による定期検査有り			
危機管理体制	担当者連絡先	担当者名または担当部署名	安永 真依子	連絡先	093-741-3818
	危機管理に関する対応や生産物賠償責任保険(PL保険)の加入など	PL保険加入済 加入者NO.151015-008430-7			

このシートは農林水産省フード・コミュニケーション・プロジェクト(FCP)により、作成されました。詳しくは<http://www.maff.go.jp/j/shokusan/fcp/index.html>をご覧ください。